晶報

社址上海望平街 電話九三四二八號
□中宣部登記證中字一二二大號
第二千六百六十六號
□內政部登記證警字一五二二號
今日一張零售大洋二分八釐
定報價目 （紀念期內特價三元）半年二元二角每月四角日本同其餘外國各埠加倍均作大洋計算報費先惠郵費在內郵票加一 分館訂購每月六角餘酌加
□中華郵政特准掛號立券認為新聞紙類之報紙□ □每日發行增刊無定□

廣告刊例
【特別】報頭兩面及上欄橫條價目九字寬每期一律洋六元半格起碼如指定地位另加【新聞中縫】每格計三十字高十字寬每期洋八元【封面中縫】分格與新聞中縫同每期洋五元
【普通】每格計十五字高十

□北平憶舊錄（二四〇）（余錢山）

愚遊蹤所至，最覺愜意者、厥為北平、地面遼闊、規模宏大、民風醇樸、樹木繁榮、雖曩日曾為政海波瀾發生之中心、而風雅猶未泯滅、居家求學、均較為最適宜之地點、天津街道之清潔、房屋之雅靜、當以意租界為最、法租界次之、日租界及英租界、則商店較多、又微覺車馬之喧鬧矣、辦理市政、最易動人觀感者、首為道路、次為樹木、再次為建築、道路整齊潔淨、使遊行者頓生一種愉快觀念、樹木茂盛、微特空氣新鮮、風景宜人、且足振起社會蓬蓬勃勃之生氣、至於建築、愚意宜力崇堅樸、勿事奢華、庶一市常在整齊清靜之中、市民亦獲長享安樂康寧之幸福也、

□詩 壇□

□登啟重九前九日宴丁朱王張王五老及洪武兩兄於滬四馬路洞興樓歸占（晦貞）

已近重陽作雨風。登樓主客心同。無邊景氣徽斯路。有氣光華喻老翁。盤礴滄湖期助手。鶩塗淨室幸還瞳。射蛟臺惜灝峯並。瞰定江流一箭雄。每勤待日侍聞籐。咒熱妻齋我亦僧。澀是曾經洞庭望。振衣更擬岱峯登。投人實狗原堪好。作客車魚可有能。歲歲高歌酬此節。戈揮企日終興。

□世界文學研究所

塔斯社九月十三日莫斯科通訊、建築家傑爾托夫斯基正在計劃建築高爾基世界文學研究所、將為莫斯科最大建築之一、據其計劃、容積將達五十萬立方米突、有中央部及左右翼、每翼均有五六建築、連以走廊庭院、飾以雕刻、噴泉、花園等、最大建築中有科學研究部、實驗訓練劇場、百萬卷之大圖書館、博物館、展覽廳、一圓塔中藏最貴重之手跡及自傳、另一獨立建築計分三部、有一印刷所、及科學家、學生、及所中工作人員之俱樂部等、另一公園、中有俄羅斯大詩人普希金之紀念碑、

救世人無數之白濁聖藥

樂的能

四明儲蓄會

加入活期儲金 對於商業之發展
加入婚嫁儲金 對於子女之婚嫁
加入養老儲金 對於老年之體養
加入長期儲金 對於前途之企圖
利息優厚 保障穩固
備有詳章 承索即奉
總會 南京路三九〇號
東區分會 北四川路一三二四號
南區分會 西門和平路一一三一號
西區分會 [illegible]九號
本會各種儲金由四明銀行負保本保息之責
善於打算者 其對於金錢之支配必能應付裕如

上海嚮導社 四川路五三六號

君欲何處去？

欲遊覽市區及附近名勝？
欲訪問故舊或購置名產？
欲遊覽郊野以怡悅心目？
本社常備男女嚮導員俱係優秀幹練份子均諳南北方言及外國語言
嚮導費每小時七角五分
備君諮詢 為君嚮導
宗旨純正 服務忠誠
請撥電話 一〇四一四

虎標永安堂

萬金油

萬藥之王
萬病可治
萬金不換
萬家生佛
上海分行
英租界寧波路五九五號
各藥房及各煙紙店均有出售

上海大中銀行啟事

本行為紀念總管理處遷滬優待存戶起見所有定期存款均照本行存款章程加息一釐如蒙惠顧竭誠歡迎
經理 黃懋仁 副經理 劉懷德
襄理 秦彭年 林聯琛
行址 河南路五〇一
電報掛號有線一七七一
電話 經理室 九〇四三四 各課 九〇一四六

屯溪下蔡鄉方壽齡堂精製真正

白蓮藕粉

功能養生調補開胃通經清肺理氣化痰能血中肺胃氣虛傷血之症

本堂向在徽州屯溪[illegible]
上海[illegible]南京路[illegible]

利九命

晶報售書部啟事

本報自三月三日十五週年紀念日起特設售書部專售各項新書小說及雜誌專刊等最新書目及售價新錄如後

王正廷近言錄 精裝一元 平裝六角

中國民族性之解剖 每冊六角

一九三二年寰球視察記 每冊小洋四角

亞爾培路 逸園 CANIDROME

今晚八時半起賽

今日星期日晚八時半起連賽十二次節目精彩絕倫為衛生娛樂與鍛鍊身體有益無害
□本園入場券來賓會員看台每張大洋一元公共大看台每張大洋五角
□特別注意：預測簿提早出售 本園為便利來賓研究節目起見預測簿業已提早出售每逢星期六日上午九點鐘請諸君向愛多亞路九號寫字間購買為荷
□更為諸君便利購買預測簿起見特約下列代售處（逢賽時上午九時後）
美華汽車行 北四川路郵政局後面
永安汽車行 北四川路狄思威路
永安汽車行 山東路寧波路口
和印刷所 南京路（近西藏路）
兆芳照相館 南京路（近新世界）
□普通搖彩票 每張售洋兩元 每期舉行開彩一次 頭彩約大洋二千元、二彩約大洋一千元 三彩約大洋五百元
□注意：本園之搖彩票在本園及愛多亞路九號寫字間代售 各界注意
□普通搖彩票開獎號碼 第九十七期（十月二日）第十二次賽開彩 頭彩三六四號得彩洋五百四十元 二彩五八六號得彩洋二百二十五元 三彩六五一號得彩洋一百三十五元
□賣本搖出號碼三個 六五〇號 四六〇號 四〇三號 各得彩洋二十元
□下期大賽□ 星期三（十月九日）晚八時起賽
□本園電話……八二〇七四號 三五

美麗女郎按摩

青年美麗女郎 精於按摩手術 高妙路能準路 並有電汽按摩 藥水沐浴房間 舒暢服務溫柔 週到請來一試 包君滿意 金神父路西首 辣斐德路八百十號B字

熱天最易開胃服胃鑰則胃病盡消

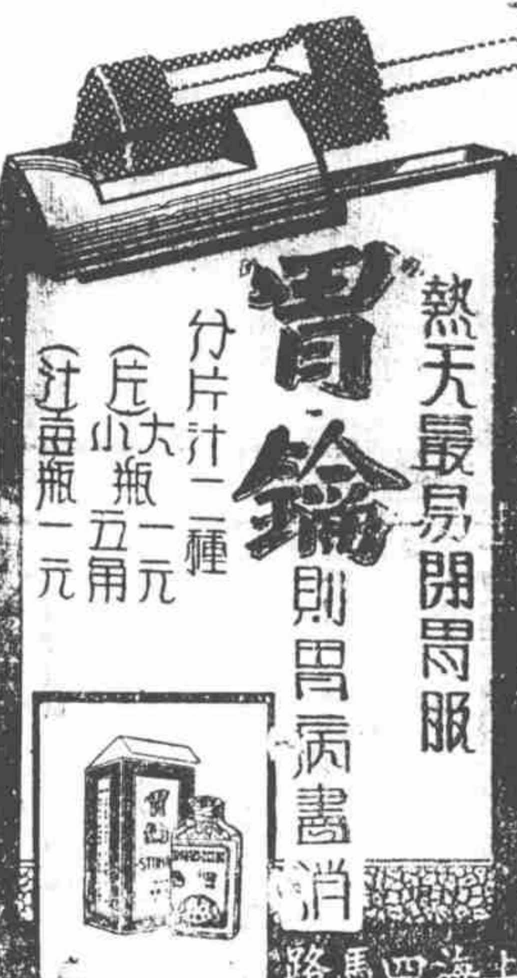

分片汁二種
（片）大瓶一元 小瓶五角
（汁）每瓶一元
上海四馬路 中西大藥房發行

請服法國老牌山得爾彌地

五淋白濁為不可告人之隱疾不幸而患之譬如手足加以桎梏痛苦殊不可言法國老牌山得爾彌地成分極精效力甚靈吞服甚易不論新淋老濁既能依法服之非但腫痛速消淋濁速止且可永不復發山得爾彌地丸上均印有⊕為記謹防偽品冒充
華商新華行獨家經理 上海江西路三六七號
全國各地中外藥房均有出售

土耳其浴室 廣州路智賢里二十八號

售洋五元 特聘技師 全套一元
招待 王寶銀 王秀芳 陳雪美 王夫人 王秀玉 陳愛蘭 陳鳳娟

革新後之桃花宮浴室按摩院

九月一日起 特別大減價
本院特聘專家一新內部佈置煥然一新尤其是空氣充足適合秋季之衛生本院另請摩登女郎數位溫柔周到一經施術即覺精神煥發如蒙惠臨不勝歡迎之至
價目 按摩 沐浴 四種 藥水 擦背 祇收一元
地址 貴州路寧波路轉角中國飯店南首

現代經濟保險

一九一四

西洋女子按摩

美麗西洋女子二人、精於按摩術、手術高妙、一經嘗試、有意想不到之愉快○地址亞爾培路（亞爾培路四四四弄堂ZZZ門牌十一號按摩院）早八點鐘起晚十點鐘止按摩洋三元

白濁專家 西醫姚佐頓啟事

本醫師專醫新久五淋白濁十有餘年對於治療方法根據本醫師多年經驗與研究心得因人身體而異或用服藥或用洗射或用電療或用注射務求對症施藥保無痛苦又特製白濁各藥專治從根本治理十年八年曾多方醫治不愈者均能藥到病除永不復發本醫師每日親自應診並無在外分診所又無遷移希患者注意診所向在上海三馬路大舞台後面六百六十九號（電話）九二六七五

久咳易成癆

多咳則傷肺日久易成癆病醫者常謂咳嗽不可輕視治療必求之於根本今外國新藥先鋒雷醫師發明之久咳精專治十年之久咳有根治之效服後立即止咳有保肺之功專治十年咳嗽故為社會公眾所歡迎者本品療效卓著為治咳之特效藥諸君一試便知
每瓶一元二角
上海廣西路角大藥房
世界各埠均有出售

□醫學常識（四）（陳其鳥）

陳生曰『暴病屬熱』『久病屬寒』、然否、姚子曰、此其大概也、因此外尚有用熱藥產後忌用寒藥、總之其人突然暴發、其病多寒、久病成瘦、其病多熱、此其則耳、醫者所謂寒熱者、寒屬於脂核、熱屬於肝膽、一為急性、一為慢性、陳生曰、『男不離韭』『女不離莧』、信然乎、姚子曰、韭為興奮劑、莧為強血劑、韭以起陽、莧以滋陰、所以世人常云、『上牀老卜下牀姜』、謂姜可以禦寒氣、老卜可以消胸滯 陳生曰、然則『頭痛吃川芎』、『腰痛吃杜仲』若何、姚子曰、信哉、其言殊當、不可外也、

□棄身入油池偶漏洞

塔斯社九月十三日巴庫通訊、此間有一油池、藏油二百萬噸時、忽有漏洞、乃有二八、衣潛衣服、直入深二十公尺之油底、遲留四十五分、塞住漏洞云、

□獨立出版社之擴充遷移

名畫家張光宇正宇昆仲所創辦之獨立出版社、最近新出一種獨立漫畫半月刊、為社會熱烈歡迎、取材新穎、印刷精美、文圖並茂、筆法尤使人趣味橫生、足稱海上漫畫界別出心裁超羣獨立之刊物、售價低廉、亦適合現代大衆經濟化、故訂購者擁擠、該社原址不敷辦公、茲遷移至四馬路崇讓里五號、擴充範圍照常辦公、

□逸園今晚連賽十二次、節目異常精彩、普通搖彩票、每張售洋二元、頭彩約有一千五百元之希望、諸君欲購從速、預測簿提早出售、每逢賽狗日上午九點鐘、諸君請向愛多亞路九號寫字間、購買可也、下期大賽、星期三及星期日晚八時半舉行云、（佩）

國泰按摩院

裝飾富麗 空氣充足 如入仙境 取費低廉
摩星【王阿娣（即阿玉） 王秀娣（即根弟） 張秀娣（即彩弟）】
地址 新新公司後面慈安里

□幽默 (丹翁)

這個年頭、世界上的人生觀、看得性命很輕、買賣利益最重、要演一齣什麼大軸子戲、你要請他更動一下、大約難若登天、意阿問題、越鬧越近、不談當事的眉飛色舞、得意之至、便是報上說、有什麼軍火商與水菓商、卻來得格外起勁、喉下一句、就彷彿你們打仗完全不相干、無非爲的替他們消貨而設、軍火商算一家會賬、

水菓不知隔着多遠、然而檸檬橘子等等、實在在他這方面、他就是主人翁、他何肯不以他爲本位、區區地球、幾打翻幾個轉身、能眞奈何、水菓卻萬不可不弄個出路、這是什麼話、老實便說如此詮釋、至於他們地上的滅亡、國家的追悼、不過後來預備應有儘有的在流水帳一角、留點形蹟罷了、天下怪事、有尚過此者耶、詩以慨之、

商人重利輕別離、檸檬橘子渴能醫、長征暫緩心頭火、水果之東倒可兒

一杯正得飲加非、有樂沙場孰計歸、鼻子另多大于臉、乘飛機裏妙投機

□東非戰地的電影戰 (芳菲)

現在意阿已經開戰了、聽說各國的公私電影機關、都派員到東非去拍攝電影、尤其是美國好萊塢各電影公司、前幾天、國聯就接到一件建議案、請求對於到東非拍攝電影的執事人員、頒發一種特製的國際旗號、因爲現在各國電影公司派往東非、準備拍攝軍事影片的人員、已經爲數不少、這個建議裏說、此項攝影人員、應與紅十字會的救護人員、享受同一的利益、他們的旗號式樣、擬定爲白地紅圈、聞國聯將予以通過、自然到非洲戰地去拍攝電影、它的意義至爲重大、使全世界知道現代的戰爭、是怎麼一個樣子、不但是現代、而且可以傳到後世、但在此飛機炮火之下、危險也已到了萬分、然而他們是不惜躬冒萬險、要去攝取的、并且各電影公司、也是爭競很烈的、像這種電影界的權威、豈是吾國望塵所及的呢、

□美男子之意相嬌壻 (俔俔)

意大利與阿比西尼亞、既已正式開火、舉世爲之震動、下文如何、尚待局勢之繼續開展、是否僅爲局部問題、或牽及全歐、要看英國之應付手腕耳、墨索里尼演習總動員之演說、慷慨激昂、謂對付經濟性質之制裁、將以精神之紀律應之、對于軍事性質之計劃、將以軍事計劃答之、對於戰爭行動、亦將以戰爭行動應之云云、顯係針對英國而發、日人報紙上題曰墨首相之獅子吼、未識此吼能使羣獸懾服否、當意軍開始攻阿時、墨氏兩子及壻親率飛機隊掩護前進、誠能勇於屠殺、墨氏可謂有後、墨壻卽齊亞諾伯爵、前年曾來華任駐滬總領事、旋升充意代辦、在外交界有美男子之目、遂得嬴女垂青、於歸之日、韻事流傳、因以駙馬爺之尊榮、迭掌要政、今次意軍東征、齊亞諾任宣傳部長、招待各國新聞記者乘飛機參觀戰線、異常殷勤、而宣傳事業功效大著、齊氏在滬時、與新聞界頗多往還、一二八滬戰領團向國聯報告書、卽係齊氏執筆主持、確有眞才實學、非光憑臉子、以裙帶博功名者可比也、

□意阿戰中之樹膠漲價 (諤諤)

自意阿戰雲瀰漫而起、凡關軍用物品、登時飛漲、聞阿比西尼亞所產物品、以煤油樹膠爲大宗、今茲意國之爭、固由於攫奪煤油而起、然樹膠一項、世界各國以阿產爲多、今意阿開戰、來源必少、所以此一旬內、已由六十餘元一百磅之價、而增至一百二十餘元、如此之漲、實從來所未有也、

□新札模□ (飲光)

□西皮別解

西皮二黃、固無人不知爲歌臺之曲、然西皮尚有別解也、緞幗之西皮、世人誤爲犀角之犀、非也、乃西方馬韆自黑而丹、自丹而黃、時復改易、五色相變、馬鐙摩擦有凹處、粲然成文、遂以髹器彷爲之、據是西皮爲黍色一種之稱、與翠藍紅雞哥綠相似、蓋一名二物覺之、轉腔成調、則又別論也、近年出一類緞料、光彩的鍊、朱翠相間、或謂之閃色、意者納卽西皮乎、樽上錦緞、能現是色、而不聞標是名者、今又之殊耳、

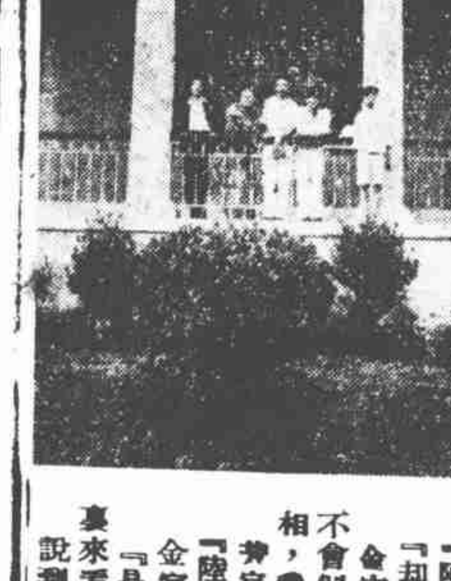

□最近告竣之津浦鐵路首都車站□

□鳴呼世界和平□

□革命做官資格之研究 【老民黨】

吾國銓敘制度、創辦不久、在昔陸海正式軍官、向以資格遞進、而近年防區制度之流毒、連軍隊、亦多失其資格之標準、文官更無論已、考試院銓敘部石蘅青部長、就職以後、對於銓政頗覺難以着手、因中央政府向來以革命五年作委任資格、革命七年作薦任資格、革命十年簡任資格、但此項資格、登記並不嚴格、僅由同鄉誼友之中委、出函證明而已、因之有三十一歲之同盟會老同志、(計算丁未戊申年此位革命老同志尚抱在手裏)又如某某內舅不到三十歲亦是革命十年資格、(眞非政府成立後還在革命中)而爲簡任也、又如某員以其故友之文刊出、便得立委資格、凡此等事嚴格講起來、百分之五十靠不住的、故革命作官資格、苟不審查、難免雞犬昇仙之譏、某老革命家語余、吾人獻身革命、原爲犧牲的、決不希要報酬、老革命現在不向政治上討生活者、亦不乏人、若索報酬、則品斯下矣、以他人之革命犧牲、而冒爲本人作官資格、那更要不得的、然而滔滔者、皆是也、昨遇一某幽默朋友、亦現任公務員之一、但彼並不是革命資格銓敘者、笑謂予曰、革命年限、並沒有準標、寫十年廿年五十年均可、君不見總理對聯革命尚未成功同志仍須努力乎、凡現在努力中、均有革命之資格、漫說塡了十年、卽塡下廿年卅年、亦是可能的、君何見之不廣耶、

吳市長揮翰贈荒木 【天壤】

吳鐵城市長、政治經濟綽然名家、雅好柔翰、書法館閣孫體理、尺帛寸縑、人爭珍寶、題詞署簽、所作尤多、聞每星期中、常規定時間、專供揮毫、卽東瀛人士、亦以得尺幅爲榮、最近曾見其贈荒木少將中堂一軸、書唐詩、白日依山盡、黃河入海流、欲窮千里目、更上一層樓、一秋水長天一色橫額、烏絲界字、筆走龍蛇、裝背亦頗精雅、蓋其得意之作也、

胡西園之四不 (東璧)

曩昔之夜、某聞人設宴款客、座有亞浦耳廠總理胡西園君、客有見其酒不沾唇、烟不着口、因戲問胡曰、君烟酒不嗜、暇時亦作竹林戲乎、胡答未之學也、主人曰、然則君亦常涉足花叢一消遣乎、胡謝生平未曾入平康、主人以胡既不酒不煙、不賭不嫖、問其別有嗜好否、胡笑謂每日除辦理廠務外、似亦無暇有嗜好之可能、於是乘戲稱胡爲四不先生、惟聞胡於去年、有一時期、曾熱中跳舞、則其不嫖之陣線、似亦不能稱爲十分穩固乎、

□冠蓋京華 【一〇〇一】 (天笑)

□廿七□ 小情人

芳宸既見了金官、一開口便問道：『昨天星期日、到仲雲叔那裏去過了嗎？他在家不在家？』金官本來就是爲了告訴他昨今兩天到陸家去的事的、便道：『昨天下午到他家裏去、仲雲叔不在家、連他家嬸嬸也出門去了、都沒有遇見。』『阿呀！那就撲了一個空咧。』芳宸說。『卻見到了陸小姐、她在家沒有出門。』金官因想這也是很光明的事、不用瞞他。況且芳宸叔是尊長、他決不會似同學們瞞着他一般、來開人家的頑笑的。陸小姐就前天的女儐相、我又是男儐相、我們本來是見面的。芳宸聽得他如此說、便也隨口的說道：『陸小姐在家嗎？怎麼不到我們這裏來玩呀？』金官趁此機會、望了一望蘭南、便說道：『是的！她說是要來咧。她昨天說：很掛念着蘭妹妹、她說要到這裏來看望蘭妹妹。并說向新嬸嬸請安。』說到最後一句、蘭南不覺向他看了一看。

大前門香煙　空前佳品

□時事吟 (天俠)

動員令下演連珠、大角星明照九衢、一片蒼茫唇齒地、風高海立嘯天吳、

據路透電、意亦總動員矣、如彼搏者、揎袖卸衣、安有不扭結者邪、而法德兩國、亦相隨小小動員、歐陸諸邦、犬牙相錯、劍及屨及、固不得不預事防維耳、然軍怒若潮、泛濫無歸、二次大戰之顯兆、誠有泉達火然之象、和平團跡、惡魔當權、看圖西方、徒爲惱惱、速解旃爭好靖邊、光光使節自南天、此非安樂靈胰事、奚必讓辭說讓賢、

□揚州名妓邗翠玉□

邗溟花好說長安 (墨衫)

揚州花事、自昔艷稱、近雖娼令禁娼、然蝶舞蜂狂、春光未減、有花翠玉者、爲個中翹楚、一笑回頭、能增百媚、酬酢應對、尤饒上乘、花本良家女、幼肄業本地某校、不意年屆破瓜、忽解風情、遂與國文教員、發生師生戀愛、因以家庭阻撓、竟同潛赴西安、度其雙棲生活、亡何、資斧告罄、客地淒涼、今春遄返維揚、重操舊業、初未料其竟能後來居上、吾友孔照華、爲攝一影、刊印如圖、

日前論及蒙古西公旂之爭執、嘗謂宜速由中央派大員專往平亭、免曠時日、近聞國府將特遣俞飛鵬氏赴蒙徹查、當局之重視邊情、於玆可見、噫報載俞氏尚在表示謙辭、竊以爲此行非高官厚祿可比、俞氏之遜讓、毋乃過謙乎、愛賦小詩促駕、

□奚夢衢一雙佳媳 【仙南】

十月一日、海上巨商奚夢衢君、爲其第五第六兩公子、同日成婚、第五公子所配者、爲薛強生君之女公子、第六公子所配者、爲甘月松君之女公子、兩對璧人、同諧花燭、人稱佳話也、聞奚君家雖富有、然以處此國步艱難、商業彫疲之秋、雅不欲鋪張揚厲、故是日並會亦無有、而以兩公子同日結婚、亦頗有益於經濟、人因謂奚公子之結婚、可謂之家庭間之集團結婚也、

□現任平綏路局長沈昌、爲市府工務局沈怡介弟、現擬自備資斧、遊歷印度各地、考察實業、聞已得當局允准、給假一年、局務由副局長段某代理、(流)

□釁宮刼運記 【謇諤自安】【慶寄】

皖省前年春、有張大鼎孜股匪、寇擾桐城一帶、覆綁邑令盧會英、勢極猖獗、後經國軍兜剿、始行潰散、近聞該股餘匪復又蠢動、桐境掛車河、青草隔等鎮、皆遭紛擾、人民流離奔走、厥狀至慘、幸大軍已集近處、不日當可掃滅、有鄭輔東者、濟之巨宦、家素封、粗三育學校於掛河鎮、校舍毀、鄭孫肄校中爲學生、多遇害、鄭有次子煥之、長森林局、聞亂旋里、詎爲匪悉、併鄭之猶子悉綁去、挾之行數十里、鄭仆於地、力竭氣竭、匪怒、亂刃二人、棄尸於野、誠无妄之災也、

□姬佛陀驚人之筆 (懸庵)

姬覺彌氏作書、用筆之奇、雄翁曾已記之、昨愚偕友復往參觀、姬君和氣迎人、欣然執筆、先以蘇武牧羊之節、繼以嚴陵釣魚之竿、再繼以月老繫足之綫、大士捨身之帶、無不運轉如意、左右咸宜、而架上之筆、不下百餘種、有竹木、有玉石、有玩具、有用器、幾於寸缺半粟、無不可以爲筆、五官百體、無不可以成書、據姬君自言、兩手與口、三管齊下、而能作三種不同之字、可謂神乎其技、最後導觀別一室、方廣二丈許、地上舖一巨紙、中書一壽字、大幾與室等、所用之筆、較爲高壽人、粗逾壯夫之臂、鋒毛似爲馬鬃所製、圍徑二尺餘、視他毛筆之巨、常爲尤大、愚力提之不能起、估量足重五十斤、古云如椽之筆、此殆如梁如棟矣、愚昔肄業南菁書院時、其地有鐵佛寺、殿楹懸巨牌八、係晉陵崇華書之刻石、高建殿頂、中有一『神』字、其一豎直頂直垂至地、足徵其運筆之奇、惟姬庶幾力追古人歟、

□錦片前程稿未寄到、暫停、

□國際飯店之華廚房、係聘自粵來最著名之美心酒家、詎此番一到國際、卽變其口味、不若在美心時之膾炙人口、識者稱之爲走味、(如)

□古泉滙偽品 (三) (鄭家相)

亨集卷一九頁、上面第二品九字刀、李氏釋其文曰、『齊呂陵邑左邑之公化』、詳加考證、並斷齊刀六字者已罕、九字者僅見、此品爲鍾麗泉處部所藏云、按鍾氏原刀、後歸王幹門比部、現尚爲其嗣孫世守、予雖未見原刀、而於十餘年前、在武林冷攤購得一品、面文與泉滙所列正同、文字呆滯、制作板正、且其外緣無隆起、似與六字刀及三字刀爲一類、

□舞伴供應所未取締 (小英)

日前海上盛傳靜安大樓之舞伴供應所、已爲當局取締、昨有人特至該所詢問主任杜煜威氏、據稱當局僅傳問及派員查明賬簿數次、并無取締之事、二日夜午、公務人員到所時、見舞女坐列兩側、詢問性質、當卽詳加解釋、凡應召伴舞之女、一俟舞場散後、須歸所銷帳、住家路遠者、以車送歸、決不再有軌外行動、且以電話來徵舞伴者、事前須同所領舞會證、註明證之號碼、則以簿冊記其姓名住址職業、而徵召者須言明舞場檯子號碼、卽此種之保障、舞伴本身、及該所營業、自問并無觸犯刑章之處云云、杜氏之言如是、今後當局是否卽免取締、則尚未可知耳、

□影壇助振游藝瑣屑 (雲修)

上海各界水災籌振會主辦之電影界遊藝會、已於四日晚開幕、總幹事洪深賓君、事前卽在大滬花園佈置一切、平劇台在舞廳尺球場中、歌舞話劇合一台、話於舞廳正門之前、電影多映聲片、故置幕於園之最僻靜處、張石川、程步高等、頗爲熱心、午后四時、相偕入園、視察指揮、亦甚多矣、查當日第一日已排定三種節目、以事告假、致觸洪怒、立將五六兩日節目亦撤去、玉成公司王劍心王美玉、於四日午後四時、向洪表示、亦請加入、認唱梨花夫人一曲、會中人多表歡迎、跳舞廳之事、由大滬主人東雲龍、楊順康、記者張超等邀來各舞榭舞星數十人伴舞、每元三票、水災會得五成、舞女得二成半、餘則歸借來舞女之舞場收取、聊補各舞場之損失、園內飲食均由中央西菜社承售、飲料每杯售半元、收入如佳、仍須提出若干成、以助振也、

□曾任花國大總統之徐第、青年亦嘗紅極一時、今因年老色衰、且有嗜好、以致飄泊無屯、近有人見其當舞明時、在愛多亞路大世界附近、遇有稔者、作求乞狀、可謂之總統蒙塵、

□龍 (一九一三)

食魚不慎、每易將魚骨哽於喉中、吞之不入、取之不出、易使患者惱怒也、余幼時常犯此病、吾母或令我多吞飯塊或令我閉目、將食魚之碗旋轉三次、骨卽下去、然有時不靈、則受苦必在一二小時以上、近聞湖州陸律師來申吃喜酒、席間言及一解哽法、簡便易行、特介紹之、清水或茶一杯、患者本人或他人、用右手第一指、卽大姆指之後一指、在空中向水或茶、書『龍』字(正草皆可)、然後將水或茶一氣飲盡、骨卽自下、陸君云、此法嘗試嘗驗、余意縱或不驗、決無害也、編者按、據吾所聞、此法實効、惟須手捻訣、於書龍字後、再於龍字上加七圈、然後將水飲下、此係辰州等處傳來者、并附及之、

胡蝶賣花聲 (冰冰)

姑蘇多賣花女郎、凌晨挽筐入市、深巷往來、嬌音喚賣、聆諸枕上、如聆鶯囀、紅樓佳麗、每爲呀然啓窗、誠宜寫丹青粉本也、明星公司近映胡蝶女士主演之『夜來香』聲片、題材卽取乎此、劇中胡蝶賣花女、臂提花籃、漫步通衢、高喚、賣夜來香、賣夜來香、宛轉柔媚、聲態俱妙、而表演受欺闊步故事、亦復辛酸動人、備見深刻、蓋此片象徵賣花女不幸遭遇之一悲劇也、胡女士歐遊歸國、此係首度作品、殊爲弱女子一鳴不平之意歟、

□胡蝶女士叫賣「夜來香」□

痰敵　分片共露兩種
化痰止咳　平喘治癆
(片)大瓶二元九角　小瓶一元
(露)每瓶一元九角半
上海四馬路中西大藥房

含磺補力多
凡屬各種慢性病之良藥　非服補力多不可　因普通礦物藥俱
有刺激腸胃流弊　惟九福公司所出含磺補力多　配製精良
超越一切　所有各種腺腫　急慢性風濕病　哮喘　動脈硬化
乾濕性肺膜炎及各期梅毒等　服之均有特効
每瓶一元五角
上海白克路二百五十號　九福公司發行